

Ibovespa – Gráfico Diário

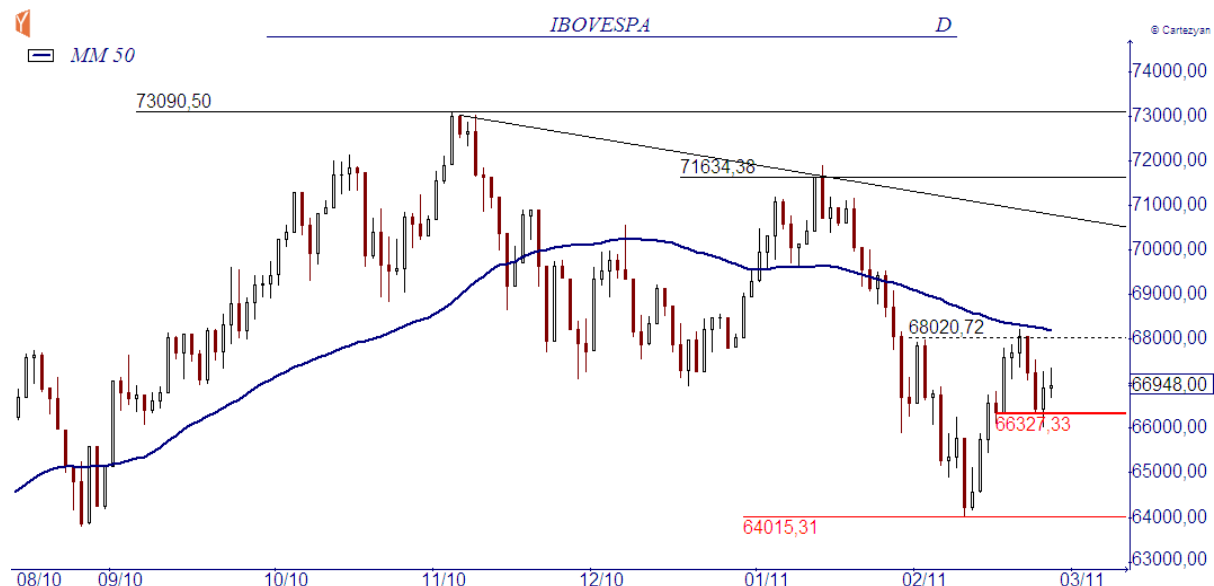

O Ibovespa mostra indefinição no curtíssimo prazo. Para retomar o movimento de alta, terá que romper a resistência em 68 mil pontos. Por outro lado, perdendo o suporte em 66300 a pressão vendedora deverá se acentuar, com objetivo em 64 mil pontos.

Índice Bovespa Futuro Vcto. ABR/11 – Gráfico Diário

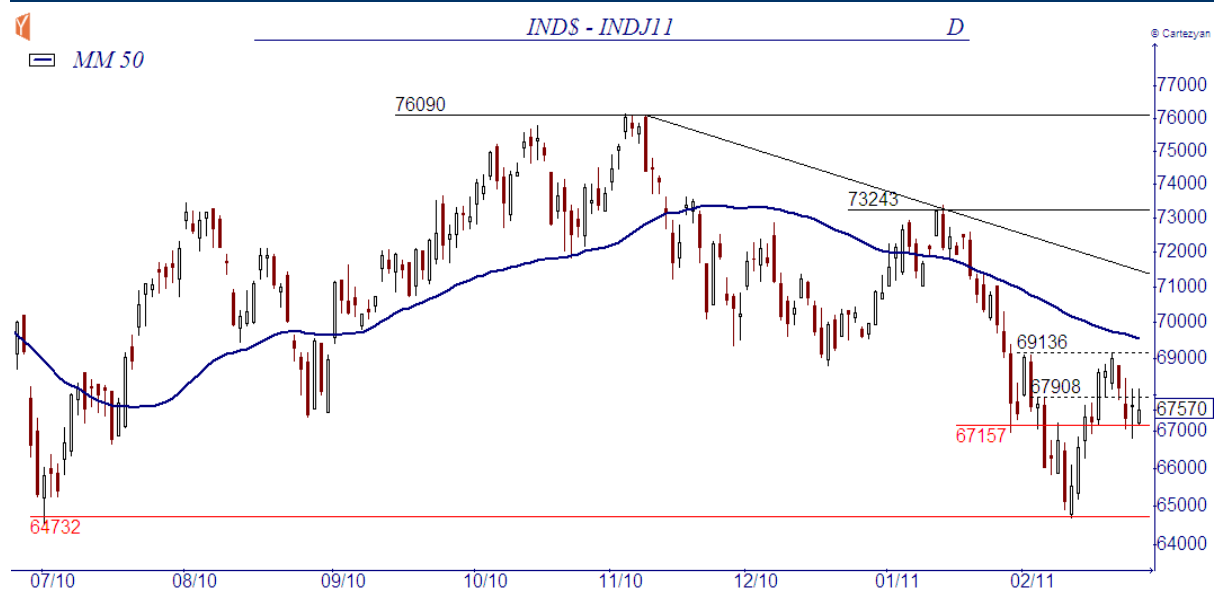

O índice Futuro ABR/11 continua testando importante suporte em 67150 pontos. Caso perca esse apoio a pressão vendedora seguirá forte, com objetivo em 64700 pontos. Alguma melhora do lado comprador, voltando a operar acima de 67900 e principalmente acima de 69140 pontos.

PARTICIPE: Chat com o Analista Gráfico Régis Chinchila diariamente de 10:30 às 11:30h!

GRADUAL INVESTIMENTOS

Av. Juscelino Kubitschek, 50 – 6º Andar – Itaim Bibi – 04543-000 – São Paulo – SP
Ouidoria/SAC 0800 723 7444 – www.gradualinvestimentos.com.br

Dow Jones – Gráfico Diário

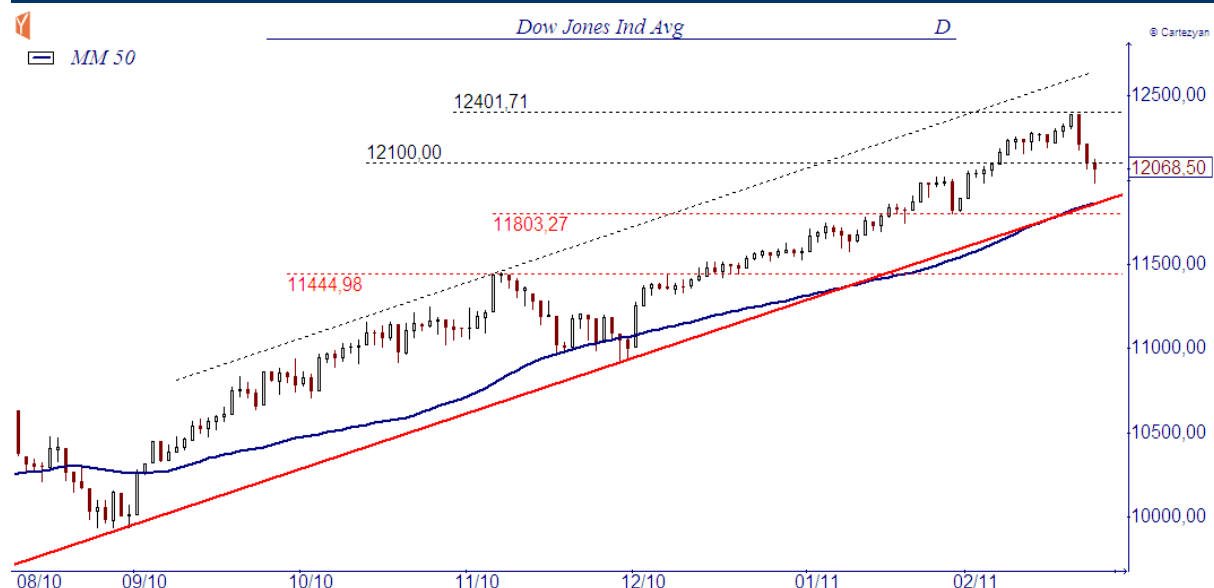

O índice Dow Jones voltou a fechar em queda, perdendo o suporte em 12100. Os próximos apoios estão no suporte do canal em 11870 e 11800 pontos. Algum sinal de alta, superando a resistência intraday em 12280 e principalmente 12400 pontos.

S&P 500 – Gráfico Diário

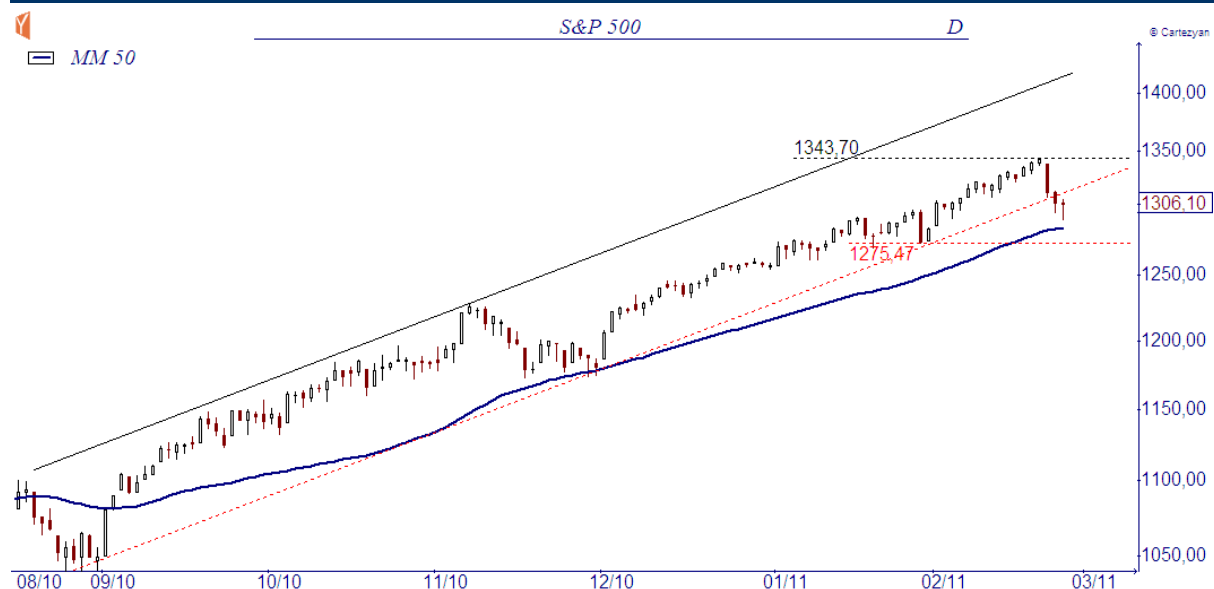

O S&P 500 confirmou o rompimento do suporte do canal de alta, e mantém a sinalização de realização com próximos apoios em 1285 (média móvel de 50 dias) e 1275 pontos. Algum sinal de força na compra, rompendo a resistência intermediária em 1324 e principalmente o topo em 1344 pontos.

ASSISTA: Programa Gráfico Hoje com o Analista Régis Chinchila, todos os dias na TV Gradual.

Gradual Investimentos

Macroeconomia

Economista

André Perfeito

aperfeito@gradualinvestimentos.com.br

(55 11) 3074-1257

Análise de Investimentos

Analista-Chefe

Paulo Esteves, CNPI

pesteves@gradualinvestimentos.com.br

(55 11) 3074-1255

Renata Carvalho Franco Gouvêa de Freitas

rfreitas@gradualinvestimentos.com.br

(55 11) 3372-8390

Análise Gráfica

Régis Sarmiento Chinchila, CNPI

analisegrafica@gradualinvestimentos.com.br

(55 11) 3372-8300

DISCLAIMER

Este relatório foi desenvolvido pela equipe de análise de investimento da Gradual Investimentos. Trata-se de material de uso exclusivo da companhia e de seus clientes, não podendo ser publicado ou redistribuído sem prévia autorização escrita.

O presente relatório não deve ser considerado de forma isolada. Neste sentido, não só outras informações financeiras, mas também condições macroeconômicas devem ser consideradas pelo investidor. Ainda que baseadas em perspectivas e estudos extensos da nossa equipe de análise, os preços, opiniões e projeções do presente relatório podem ser alteradas. Não obstante, a Gradual Investimentos não assume nenhuma responsabilidade em comunicar quaisquer destas alterações para as partes interessadas.

A Gradual Investimentos não deve, de maneira nenhuma, ser responsabilizada por ganhos ou perdas financeiras de clientes decorrentes de decisões tomadas com base neste relatório.

Gradual Investimentos é nome fantasia da Gradual CCTVM S/A, instituição financeira autorizada a funcionar pelo Banco Central do Brasil.

DECLARAÇÕES DO(S) ANALISTA(S)

Sem prejuízo do disclaimer acima e em conformidade com as disposições do Artigo 17 da Instrução CVM nº 483, de 6 de julho de 2010, o(s) analista(s) de investimentos responsável(is) pela elaboração deste relatório declara(m) ainda que:

(I) é(são) certificado(s) e credenciado(s) pela APIMEC;

(II) as análises e recomendações refletem única e exclusivamente suas opiniões pessoais, às quais foram realizadas de forma independente e autônoma, inclusive em relação à Gradual Investimentos;

(III) assim como seu(s) cônjuge(s) ou companheiro(s), pode(m) ser titular(es), diretamente ou indiretamente, de ações e/ou outros valores mobiliários de emissão da companhia objeto da análise deste Relatório, mantendo no entanto sua imparcialidade na elaboração de documentos;

(IV) assim como seu(s) cônjuge(s) ou companheiro(s), pode(m) estar direta ou indiretamente, envolvido(s) na aquisição, alienação ou intermediação dos valores mobiliários objeto deste Relatório, mantendo no entanto sua imparcialidade na elaboração de documentos;

(V) sua(s) remuneração(ões) é(são) fixa(s) e não está(ão), diretamente ou indiretamente, relacionada(s) à recomendação específica ou atrelada à precificação de quaisquer dos valores mobiliários de emissão da companhia objeto de análise neste Relatório.