

Recomendações de compra e venda (Calls)

1. PETROBRAS PN – PETR4 - **Stop Gain!**
2. CPFL ENERGIA – CPFE3 - Indicação de Compra – **Ajuste Stop!**
3. ISHARES BOVA – BOVA11 – Indicação de Venda!

Stop Gain



Data	17/02/2011
Compra	27.31
Preço Atual \$	28.79
Rentabilidade Bruta %	5,42%
Objetivo \$ / %	<u>28.20 – 29.15</u> – 30.50 (11,70%)
Stop Gain \$ / %	<u>28.19</u> (3,20%)

1. PETROBRAS PN – PETR4

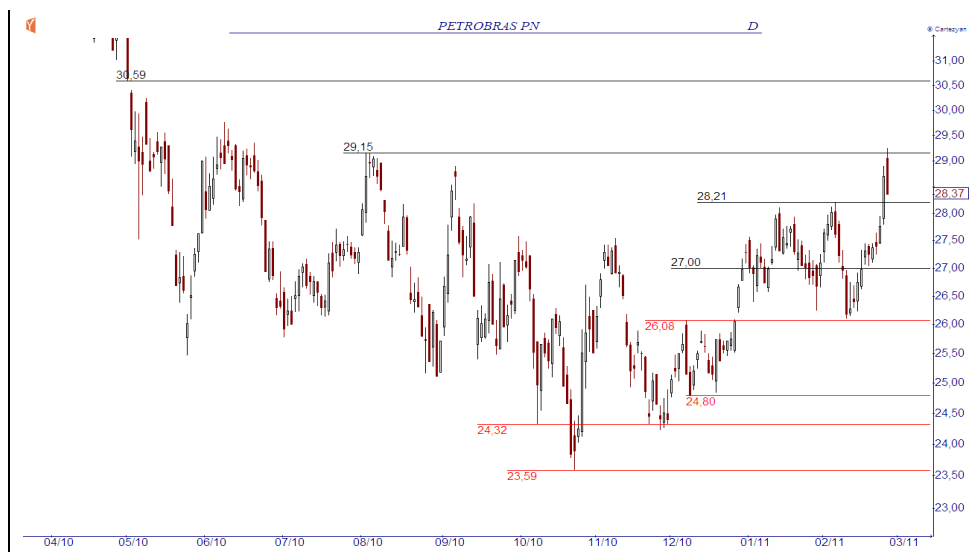

2. CPFL ENERGIA ON – CPFE3

Ajuste Stop Loss – De 40.79 para 41.14

COMPRA



Data	21/02/2011
Compra	41.20
Preço Atual \$	42.05
Rentabilidade Bruta %	2,10%
Objetivo \$ / %	<u>43.50</u> (5,60%)
Stop Loss \$ / %	<u>41.14</u> (-0,15%)



3. ISHARES BOVA – BOVA11

VENDA

Data	23/02/2011
Compra	66.30
Preço Atual \$	66.34
Rentabilidade Bruta %	0%
Objetivo \$ / %	64.50 – 63.30 (4,55%)
Stop Loss \$ / %	67.11 (-1,23%)

Legenda:

Compra

Venda

Objetivo Atingido

Stop Loss / Win

Objetivos: Valor sugerido para realização de lucros em períodos variados, que podem ser de:

Curíssimo Prazo – de um dia (Day Trade) até três dias;

Curto Prazo – de um dia (Day Trade) até um mês;

Médio Prazo – de um mês a até três meses.

Day Trade: Operação de compra e venda no mesmo dia.

Stop Win: Valor sugerido para encerramento da operação de compra ou de venda, com realização de lucro devido ao objetivo ter sido alcançado.

Stop Gain: Valor sugerido para encerramento da operação de compra ou de venda, com realização de lucro devido à possibilidade do objetivo não ser atingido.

Stop Loss: Valor sugerido para encerramento da operação de compra ou de venda, com realização de perda mínima devido à possibilidade do ativo seguir em queda.

Monitor – Fique de Olho!

VALE PNA – VALE5

Aguardando uma recuperação, primeiro ponto de compra seria superando 49,40, com objetivos de curtíssimo prazo em 50,75 e 52,10.



PÃO DE AÇÚCAR PNA – PCAR5

Sem romper a resistência em 62,20 não tem compra!



CYRELA ON - CYRE3

Respeitou suporte em 16,70, vamos monitorar um possível ponto de reversão acima de 17,75!



Gradual Investimentos

Macroeconomia

Economista

André Perfeito

aperfeito@gradualinvestimentos.com.br

(55 11) 3074-1257

Análise de Investimentos

Analista-Chefe

Paulo Esteves, CNPI

pesteves@gradualinvestimentos.com.br

(55 11) 3074-1255

Renata Carvalho Franco Gouvêa de Freitas

rfreitas@gradualinvestimentos.com.br

(55 11) 3372-8390

Análise Gráfica

Régis Sarmiento Chinchila, CNPI

analisegrafica@gradualinvestimentos.com.br

(55 11) 3372-8300

DISCLAIMER

Este relatório foi desenvolvido pela equipe de análise de investimento da Gradual Investimentos. Trata-se de material de uso exclusivo da companhia e de seus clientes, não podendo ser publicado ou redistribuído sem prévia autorização escrita.

O presente relatório não deve ser considerado de forma isolada. Neste sentido, não só outras informações financeiras, mas também condições macroeconômicas devem ser consideradas pelo investidor. Ainda que baseadas em perspectivas e estudos extensos da nossa equipe de análise, os preços, opiniões e projeções do presente relatório podem ser alteradas. Não obstante, a Gradual Investimentos não assume nenhuma responsabilidade em comunicar quaisquer destas alterações para as partes interessadas.

A Gradual Investimentos não deve, de maneira nenhuma, ser responsabilizada por ganhos ou perdas financeiras de clientes decorrentes de decisões tomadas com base neste relatório.

Gradual Investimentos é nome fantasia da Gradual CCTVM S/A, instituição financeira autorizada a funcionar pelo Banco Central do Brasil.

DECLARAÇÕES DO(S) ANALISTA(S)

Sem prejuízo do disclaimer acima e em conformidade com as disposições do Artigo 17 da Instrução CVM nº 483, de 6 de julho de 2010, o(s) analista(s) de investimentos responsável(is) pela elaboração deste relatório declara(m) ainda que:

(I) é(são) certificado(s) e credenciado(s) pela APIMEC;

(II) as análises e recomendações refletem única e exclusivamente suas opiniões pessoais, às quais foram realizadas de forma independente e autônoma, inclusive em relação à Gradual Investimentos;

(III) assim como seu(s) cônjuge(s) ou companheiro(s), pode(m) ser titular(es), diretamente ou indiretamente, de ações e/ou outros valores mobiliários de emissão da companhia objeto da análise deste Relatório, mantendo no entanto sua imparcialidade na elaboração de documentos;

(IV) assim como seu(s) cônjuge(s) ou companheiro(s), pode(m) estar direta ou indiretamente, envolvido(s) na aquisição, alienação ou intermediação dos valores mobiliários objeto deste Relatório, mantendo no entanto sua imparcialidade na elaboração de documentos;

(V) sua(s) remuneração(ões) é(são) fixa(s) e não está(ão), diretamente ou indiretamente, relacionada(s) à recomendação específica ou atrelada à precificação de quaisquer dos valores mobiliários de emissão da companhia objeto de análise neste Relatório.